

Management-System Handbuch	VA = Verfahrensweisung	
	✓ AA = Arbeitsweisung	
	FB = Formblatt	
	PA = Prüfanweisung	
Titel: TEIJO/C-1600 Ind.-Waschanlage		Nr.: HACA 4.2-AA-01

- 1. Zweck / Ziel:**
- 2. Geltungsbereich:**
- 3. Beschreibung der Inhalte:**
- 4. Mitgeltende Dokumente und Unterlagen:**
- 5. Ablauf:**

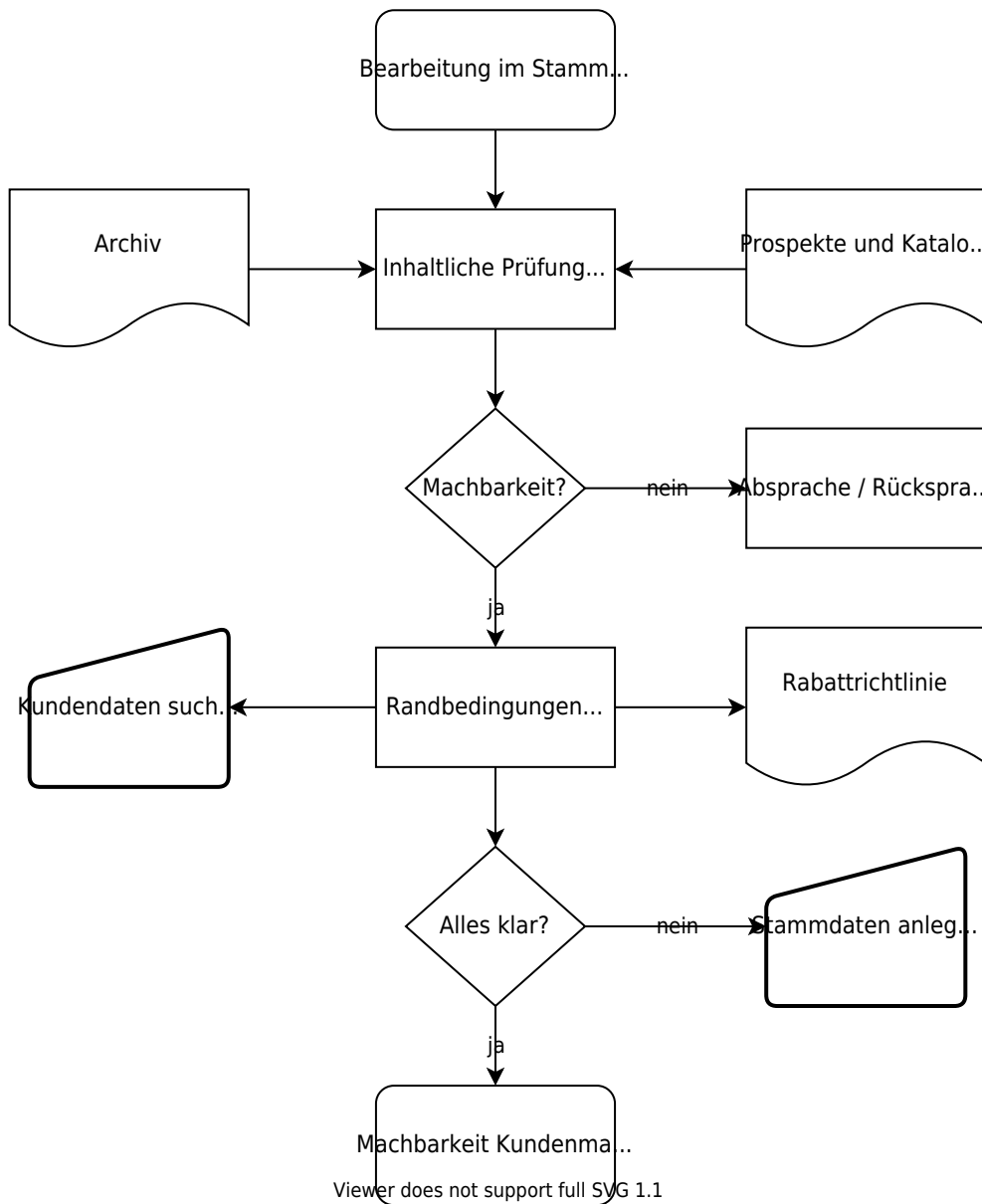

Freigabe:	
Erstellt:	Freigegeben
Name: <input type="checkbox"/> Freigabe offen	Name: <input type="checkbox"/> Freigabe offen
Datum:	Datum:

From:
<https://test-it.gdl-solutions.de/> -

Permanent link:
<https://test-it.gdl-solutions.de/doku.php/haca:fachbereiche:qualitaetsssicherung:handbuch:arbeitsanweisungen:4.2-aa-01?rev=1637571100>

Last update: **2025/08/28 12:40**

