

Management-System Handbuch	VA = Verfahrensweisung	
	✓ AA = Arbeitsweisung	
	FB = Formblatt	
	PA = Prüfanweisung	
<b>Titel: Roboterschweißanlage</b>		Nr.: HACA 4.2-AA-02
<b>1. Zweck / Ziel:</b>		
Automatisiertes Schweißen von Einzelteilen aus Stahl, Edelstahl und Alu.		
<b>2. Geltungsbereich:</b>		
Einrichten und Bedienen der Anlage im Bereich Metallfertigung		
<b>3. Beschreibung der Inhalte:</b>		
3.1 Einrichten Vor der Inbetriebnahme oder bei Schichtbeginn prüfen: . Prüfposition der Brenner . Schweißprogramme . Schweißdraht, Schweißbrenner richtig . Vorrichtung . Handlingsroboter und Programm für Handling . Transportgestell für fertige Bauteile 3.2 Bedienen . Einzelteile einlegen und Einlegeposition prüfen . Freigabe auslösen zum „Bearbeiten“, . Richtige Anzahlfertiger Bauteile (Qualität i.O., Sauber) zum nächsten Arbeitsplatz . Auf Ordnung und Sauberkeit am Arbeitsplatz achten 3.3 Prüfen Erststückprüfung: . Pro Schicht und Charge auf Schweißnähte in Ordnung (Form und Lagerichtig) . Stichmaße mit Prüflehre . Schweißnahtprüfung 3.4 Instandhaltung und Wartung Nach Verfahrensweisung „Wartung“ Mindestwartungsintervall ... .. (Durchführung ist in Checkliste Wartung zu dokumentieren)		
<b>4. Mitgeltende Dokumente und Unterlagen:</b>		
Bedienungsanleitung der Anlage Sicherheitsdatenblätter der benutzten Komponenten Arbeitsschutzvorschriften Wartungsplan Formblatt Checkliste Wartung VA Wartung AA Werker Selbstprüfung		
<b>5. Ablauf:</b>		

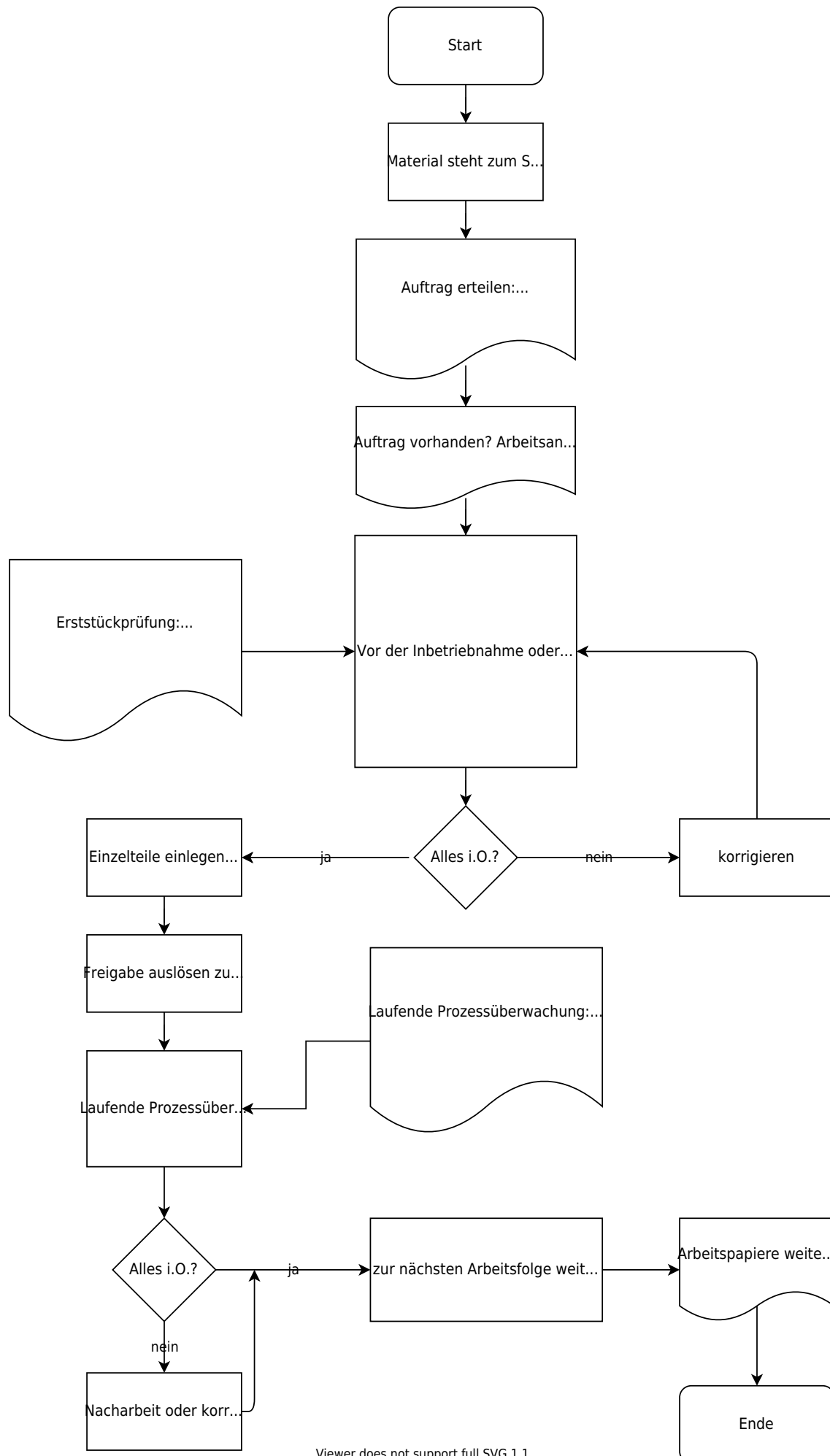



Viewer does not support full SVG 1.1

Freigabe:	
Erstellt:	Freigegeben
Name: <input checked="" type="checkbox"/> [✓ noll, 2022-07-12]-Freigabe offen	Name: <input type="checkbox"/> Freigabe offen
Datum:	Datum:

From:  
<https://test-it.gdl-solutions.de/> -

Permanent link:  
<https://test-it.gdl-solutions.de/doku.php/haca:fachbereiche:qualitaetssicherung:handbuch:arbeitsanweisungen:4.2-aa-02?rev=1657610681>

Last update: 2025/08/28 12:40

