

Management-System Handbuch	VA = Verfahrensanweisung	
	✓ AA = Arbeitsanweisung	
	FB = Formblatt	
	PA = Prüfanweisung	
Titel: Schleifen und Bürsten		Nr.: HACA 4.2-AA-07
1. Zweck / Ziel:		
Entgraten von Leiterteilen		
2. Geltungsbereich:		
Einrichten und Bedienen der Anlage im Bereich Metallfertigung		
3. Beschreibung der Inhalte:		
3.1 Einrichten Vor der Inbetriebnahme oder bei Schichtbeginn prüfen: - Auflagen für Bauteile / Leiterteile nahe genug an Schleif bzw. - Bürstkörper - Schleif bzw. - Bürstkörper visuell prüfen (keine Risse oder sonstigen Schäden) - Schutzabschirmung vorhanden und richtig einstellen, Schutzbrille tragen 3.2 Bedienen - Abgelängte Teile an Schnittfläche an Maschine entgraten - Entgratete Teile auf Transportgestell ablegen - Auf Ordnung und Sauberkeit am Arbeitsplatz achten 3.3 Prüfen laufende Überwachung: Teile müssen gratfrei sein Fortlaufend: AA Werker - Selbstprüfung 3.4 Instandhaltung und Wartung Nach Verfahrensanweisung „Wartung“ Mindestwartungsintervall (Durchführung ist in Checkliste Wartung zu dokumentieren)		
4. Mitgeltende Dokumente und Unterlagen:		
Bedienungsanleitung der Anlage Arbeitsschutzvorschriften Wartungsplan Formblatt Checkliste Wartung VA Wartung AA Werker Selbstprüfung		
5. Ablauf:		

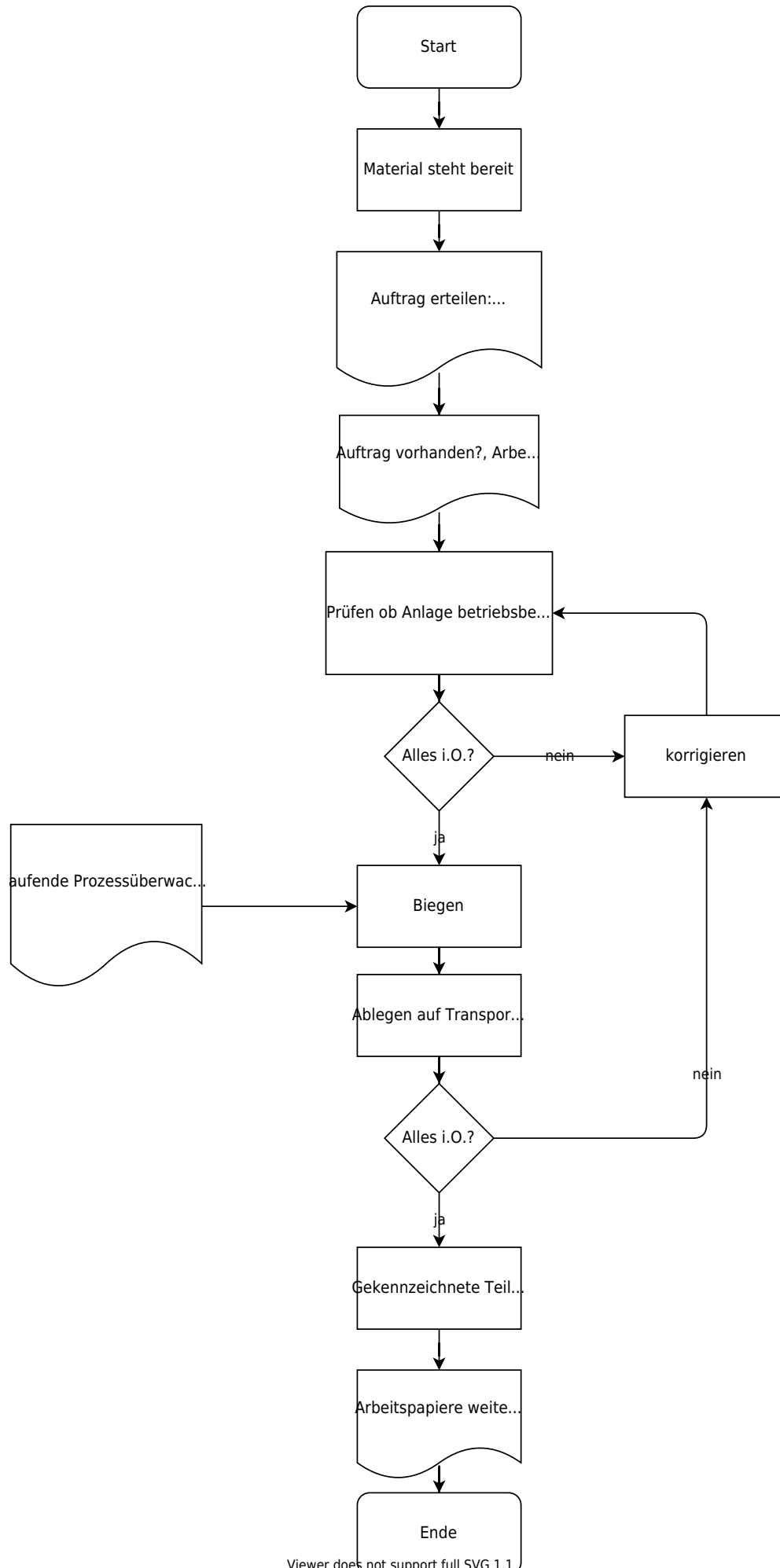

Viewer does not support full SVG 1.1

Freigabe:	
Erstellt:	Freigegeben
Name: <input checked="" type="checkbox"/> [✓ noll, 2022-07-12]-Freigabe-offen	Name: <input checked="" type="checkbox"/> [✓ helwig, 2022-07-15]-Freigabe-offen
Datum:	Datum:

From:
<https://test-it.gdl-solutions.de/> -

Permanent link:
<https://test-it.gdl-solutions.de/doku.php/haca:fachbereiche:qualitaetssicherung:handbuch:arbeitsanweisungen:4.2-aa-07?rev=1657868875>

Last update: 2025/08/28 12:40

