

| | | |
|------------------------------------------------------------------------------------------------------------------------------------------------------------------------------------------------------------------------------------------------------------------------------------------------------------------------------------------------------------------------------|--------------------------|-------------------------------------------------------------------------------------|
| Management-System Handbuch | VA = Verfahrensanweisung |  |
| | ✓ AA = Arbeitsanweisung | |
| | FB = Formblatt | |
| | PA = Prüfanweisung | |
| Titel: Holm Stanzanlage, Fa. Thielicke | | Nr.: HACA 4.2-AA-42 |
| 1. Zweck / Ziel: Lochen von Holmprofilen für gebördelte / (genietet) GFK Leitern | | |
| 2. Geltungsbereich: Einrichten und Bedienen der Holm Stanzanlage in der GFK Fertigung | | |
| 3. Beschreibung der Inhalte: | | |
| 3.1 Einrichten Vor der Inbetriebnahme oder bei Schichtbeginn prüfen: <ul style="list-style-type: none"> • Bereitstellen Ladehilfsmittel • Vorhandensein aller zu verarbeitenden Teile • Stanzanlage gem. Einstellplan eingerichtet • Absaugung eingeschaltet | | |
| 3.2 Bedienen <ul style="list-style-type: none"> • Holme gemäß Arbeitspapiere lochen • Nach Bearbeiten mit LH / RH kennzeichnen und paarweise auf Ladehilfsmittel ablegen • Nach Bearbeitung in Zwischenlager einlagern • Auf Ordnung und Sauberkeit am Arbeitsplatz achten | | |
| 3.3 Prüfen Erststückprüfung: <ul style="list-style-type: none"> • 1 Paar Holme pro Größe auf Maßhaltigkeit prüfen • Lochbilder sauber ausgestanzt • Keine Risse im Profilblech Laufende Prüfung: <ul style="list-style-type: none"> • visuelle Begutachtung der Lochbilder • AA Werker - Selbstprüfung | | |
| 3.4 Instandhaltung und Wartung Wartung gemäß Vorgaben des Herstellers Batterie zur Datensicherung (1x/ Jahr - (November) austauschen) durch den ME / MA Auf Ordnung und Sauberkeit achten Nach Verfahrensanweisung „Wartung“ Mindestwartungsintervall (Durchführung ist in Checkliste Wartung zu dokumentieren) | | |
| 4. Mitgeltende Dokumente und Unterlagen: | | |
| Arbeitsschutzvorschriften AA „Werker Selbstprüfung“ Einstellplan Formblatt Checkliste Wartung VA Wartung | | |

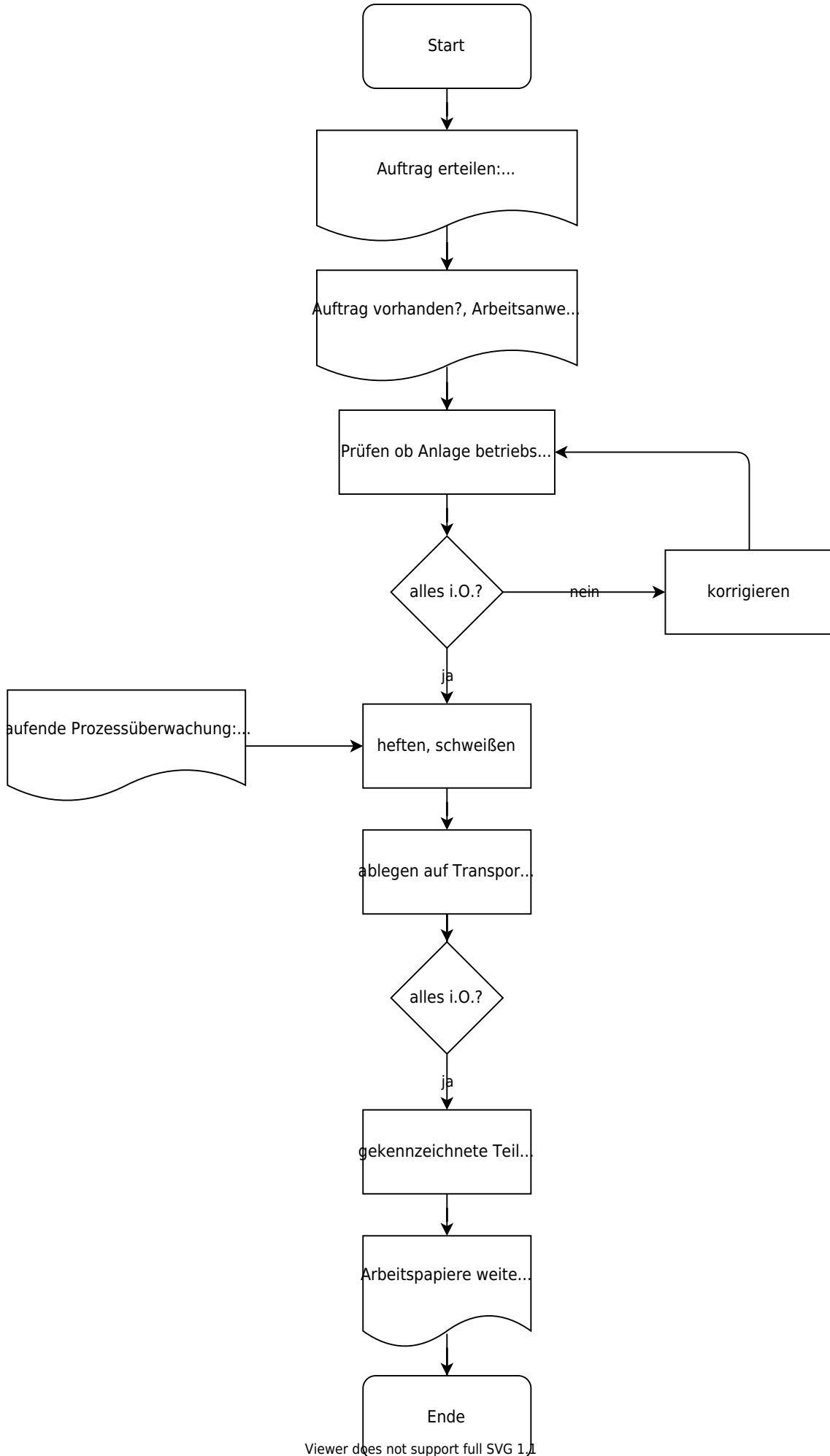

Viewer does not support full SVG 1.1



| Freigabe: | |
|-------------------------------------------------------------------------------|-----------------------------------------------|
| Erstellt: | Freigegeben |
| Name: <input checked="" type="checkbox"/> [✓ noll, 2022-07-12]-Freigabe offen | Name: <input type="checkbox"/> Freigabe offen |
| Datum: | Datum: |

From:
<https://test-it.gdl-solutions.de/> -

Permanent link:
<https://test-it.gdl-solutions.de/doku.php/haca:fachbereiche:qualitaetsicherung:handbuch:arbeitsanweisungen:4.2-aa-42?rev=1658141301>

Last update: 2025/08/28 12:40

